

GEOMÉTRICO - TRECHO 04

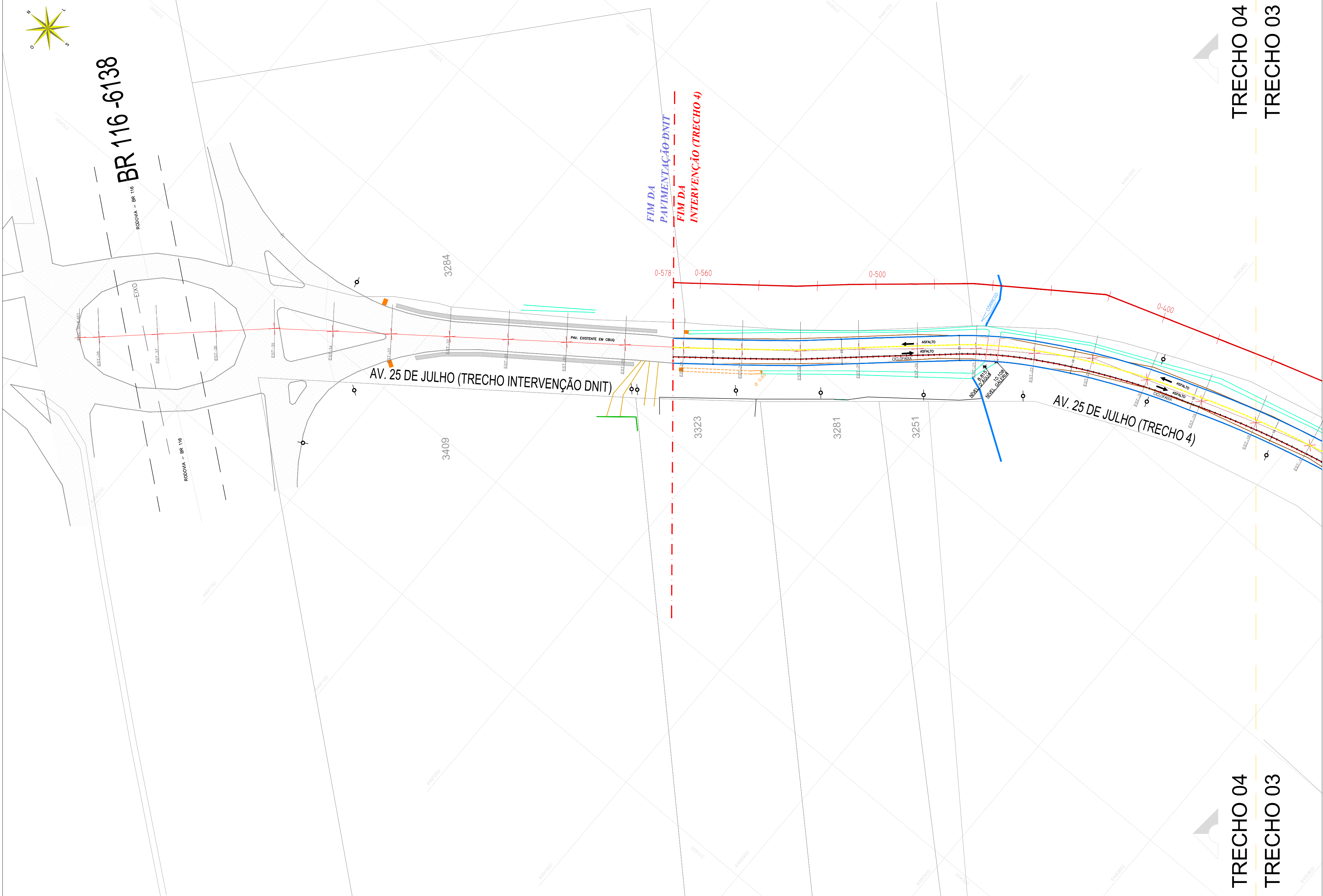

02 PLANTA BAIXA - GEOMÉTRICO - TRECHO 04  
ESCALA 1:750

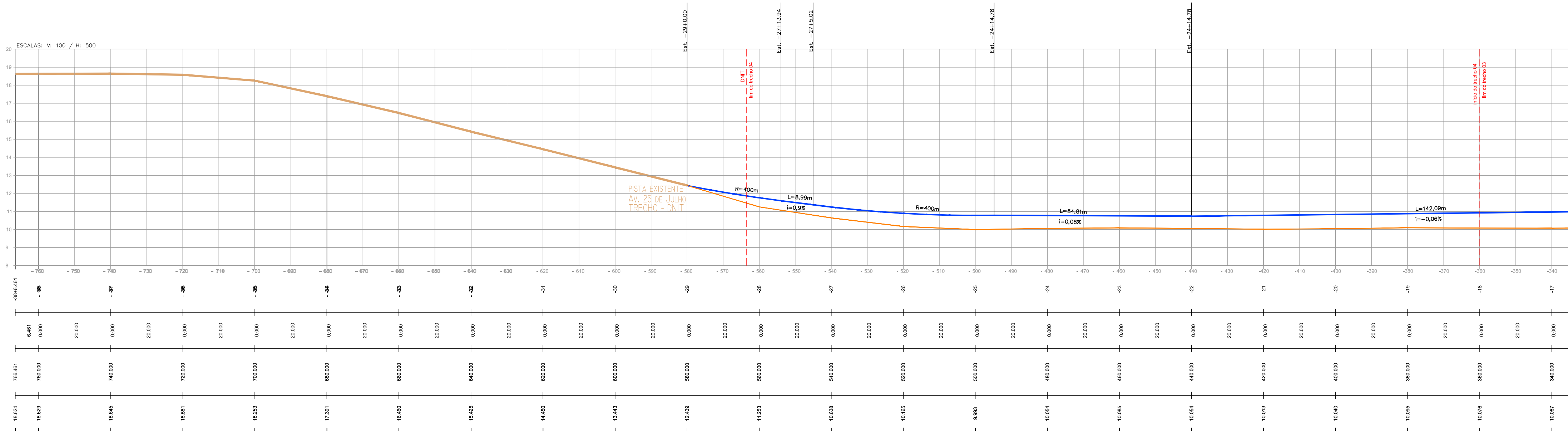

1- COTAS EM METROS (m), EXCETO QUANDO INDICADO O CONTRÁRIO.

03 PERFIL LONGITUDINAL - GREIDE NATURAL X GREIDE DE PROJETO  
ESCALA 1:750

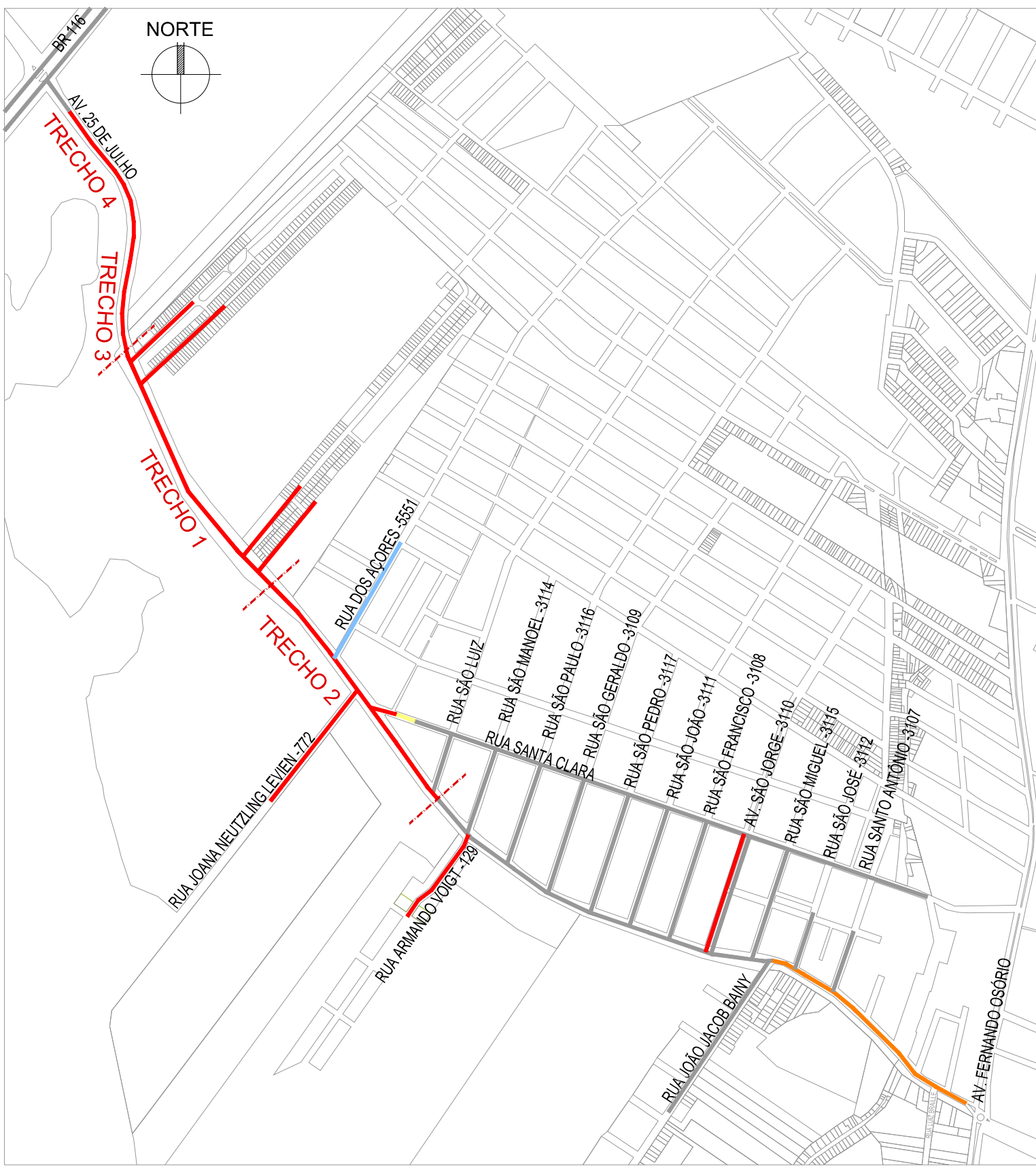

01 Planta de Situação  
ESCALA 1:12000

- LEGENDA
- CBUQ
  - Pedra irregular
  - Saibro
  - Bloco de concreto
  - Paralelepípedo

- CONVENÇÕES
- ALINHAMENTO PROPOSTO (MAP)
  - BORDA DA PISTA EXISTENTE
  - MEIO FIO EXISTENTE (MF)
  - GALERIA (GALERIA)
  - CORREDO (COR)
  - CAIXA (CAI)
  - CAIXA (CAI)
  - BOCA DE LOBO (B.L., B.O.)
  - ESTRADA DE TERRA
  - ASFALTO
  - ALTIMETRIA (PCO)
  - TUBO
  - POSTE (POS)
  - MURO (MUR)
  - PORTÃO (PORTÃO)
  - FLUXO DE TRÁNSITO PRINCIPAL

- DADOS TÉCNICOS
- SISTEMA DE PROJEÇÃO UNIVERSAL  
TRANSVERSA DE MERCATOR - U.T.M.  
MERIDIANO CENTRAL - 51° W. G.  
DATUM HORIZONTAL - SIRGAS 2000

- LEGENDA PERFIL
- GREIDE NATURAL
  - GREIDE DE PROJETO



UNIDADE DE GERENCIAMENTO DE PROJETOS

PAC 2 - PAVIMENTAÇÃO DE VIAS ESTRUTURANTES		Data
AV. 25 DE JULHO (COMPL. TRECHO 4) - PROJ. GEOMÉTRICO		SET. /2015
EQUIPE TÉCNICA DA UGP		Escala
Arq. Elise Lopes Dutra - CAU A46844-4 - RRT: 3997626		1 / 750
Eng. Civil Mirela Silveira de Faria - Crea RS 146401 - ART: 8222444		Prancha
Eng. Civil Eduardo Ferreira Schuler - Crea RS 159759 - ART: 8222315		04/15
Eng. Civil Vinicius Ferreira - Crea RS 150330 - ART: 8217883		

Av. Ferreira Viana, nº. 1135, Areal, CEP 96085-000, Pelotas/RS - Tel.: (053) 3227 15 13  
Site: [www.pelotas.rs.gov.br](http://www.pelotas.rs.gov.br) - E-mail: [ugp@pelotas.com.br](mailto:ugp@pelotas.com.br)